華字日報

印刷所在威靈頓街門牌第五號
（即由賣花街上轉右邊第弍間）
（電話第弍式柒號）（信箱壹百號）
（新聞紙第壹萬六千九百七十一號）

CHINESE MAIL
5, WELLINGTON STREET
HONGKONG CHINA
Cable Address WAHTSZPO
Telephone No. 227 P. O. Box No. 109
No. 16971 5 DECEMBER 1919

本報代理掛號處
油麻地 民興社 何瑞生
香港 大街 鴻興 何元利
壹 十七甫 建龍 新記
街東 奶路 益記
佛山 黃開記 澳
門 代理 右文 南
華 進登公司 李
義利 各都 烏
福利 仔 知足軒 石
油麻 陳源記
石龍 振記

本港 週年 港銀十二元
每月 銀壹元一毫
省澳 週年 廣毫十三元
每月 廣銀一元二毫
外洋 每年郵費二元
郵費酌加
閏月 報費照加
（星房處界停印）
（督印人何這昌）

愛國同胞 注意注意
國貨佳製
唯一食品
君欲博親歡娛孝敬父母者乎不可不買
君欲家庭和樂妻子喜悅者乎不可不買
君欲強健體魄培養精神者乎不可不買
君欲茶前酒後得食佳味者乎不可不買
君欲宦海交遊塲具誠敬者乎不可不買
第壹種合桃牛奶椰子糕出世 每打價銀壹毫 每盒價銀壹元
香港總發行所德輔道中門牌壹百零四號
各港各埠大商店均有代售
香港華商一心居司理人馬逸樵披露
己未年七月初九日

招隆泰
本號專辦洋貨傢私銅床鐵床鋼板夾萬金銀時表鏡洋氈彩氈絨被金山氈香水夾邊巾洋遮氈帽皮鞋等物另有影相快鏡箱乾片藥料無有不備
香港中環德輔道廿六號招隆泰啓

佐德堂
此丸專治[illegible]一切[illegible]永無後患[illegible]
單吞服不刦不墜永無後患子嗣綿長誠異方也
總發行電車路合衆商店
分售處 港栗園英公生藥 瑞昌西藥行 省城拾六甫兆安號
己未元月初拾日 呈啟

萬國寶通銀行廣告
啓者本行實備資本銀壹千五百萬元總行設在
美國紐約各埠支行分設於舊金山 哥朋 勿
打運 砵桃不打 墨哥厘士 杜明 高 英京
孟咪 架剌吉 星架波 橫濱 神戶 天津
小呂宋 宿務 打巴 剌沙嘯 北京 漢口 三巴路
上海 香港 廣州 沙面 分設 八打威 代理於
馬打剌士 仰江 賓角 華盛頓
西貢 厦門 淡水
鹿能南美洲各處等埠香港寫字樓設在皇后
大道中玖號門牌諸君如有滙兌附揭銀兩請移
玉到本辦房面議價錢格外將就盡新留意是荷
茲將附貯息價開列
拾弍個月期週息四厘算
六個月期週息叁厘半算
叁個月期週息叁厘算
香港萬國寶通銀行司理人佐之鶴啓

交通銀行廣告
本銀行設立於前清光緒年間迄今已屆拾餘年額定資本金
庫平金壹千萬兩國內設有分行溯拾餘處國外設有分行弍
十處另有代理兌換處弍千餘處凡商業銀行所有之業務
如電滙信滙票滙買賣生金銀往來定期存款抵押放款代收
票據款項保存貴重物件代售私家債票轉帳營業本行無不
具備並奉政府特許事有代理金庫發行鈔票代募公債之
特權所有各界來往手續尤為公道保險保證香港社會習慣異常凡
融款提收取滙兌等費尤為公道無論通商大埠僻壤遐陬
本行已有分行代理處洲者均可滙兌是以設立以來營業
政府獎勵社會推許所發鈔票準備充足兌換便利凡公款出
入完糧納稅發款餉需交易及匯付輪路郵電各費宜
通用尤為本行特色茲將本行總分行地點開列如左
○總行 北京
○分行（京兆區域）北京 通縣（直隸省）天津 保
定 海甸 唐山 順德 勝芳 馬廠 灤縣（山東省）濟
南 德州 濟寧 張莊 煙台 龍口（河南省）開
封 洛陽 周家口 漯河 信陽 鄭縣 焦作 道口
彰德 新鄉 歸德 南陽 禹州（山西省）石家庄
豐鎮 大同 陽高（江蘇省）上海 揚州 浦口 無
錫 徐州 清江浦 鎮江 蘇州 板浦（江西省）九
江（浙江省）杭州 寧波（湖北省）漢口 宜昌
沙市（湖南省）長沙 湘潭 寶慶 益陽 衡州 常
德（四川省）重慶（安徽省）蕪湖 安慶 宜城
合肥 運漕 滁州 蚌埠（廣東省）廣州（東三省）
營口 奉天 長春 吉林 鐵嶺 孫家台 遼陽 鐵
寬城 洮源 鄭家屯 錦縣（特別區域）熱河 朝陽
張家口（歸綏）赤峯 新集（海外）香港 星
架波 香港分行設在文咸東街茲將息價開列於後
十弍個月週息五厘 六個月週息四厘
叁個月週息叁厘半 日息弍厘
香港交通銀行經理人梁季典謹啓

中法實業銀行廣告
本行實業資本銀四千五百萬佛郎中華民國政
府[illegible]百萬佛郎成立章程經中國政
[illegible]拾叁年正月拾壹號批准總行設
在法[illegible]分行設北京 上海 天津 香
港[illegible]州河內 西貢 海防 雲南 海參
[illegible]有代理香港辦公處在皇后行
[illegible]兌及本銀行專營買賣外國紙幣金
[illegible]壹切銀行事業並接來往
[illegible]部仔存款可用各國紙幣以
[illegible]取以何國銀幣兌換何種款
[illegible]外交已加來下問即當
[illegible]

美國運通銀行廣告
本總行設在烏約埠資本美金壹千捌百萬元創
有柒拾餘年成績卓著歐美各埠及上海小呂宋
橫濱殺拿威利士均設有枝行環球商埠亦有代
理由西壹千九百壹拾六年特在香港創設此行
凡銀紙電滙信滙票滙買賣金銀往來定期存款
抵押放款代收票據發售遊客則及代理付寄貨
物等等均皆異常通融敏捷壹切交易價格克己
取取滙費尤為公道 貴客光顧請與本辦房
黃伯臣安商權意歡迎 蘊將附貯息價列左
壹年期週息四厘半算 叁個月期週息叁厘算
六個月期週息叁厘半算 日息週息弍厘算
香港大道中美國運通銀行司理人畀治耶啓

香港華商銀行有限公司廣告
啓者本銀行專營積貯按揭滙兌等項枝行經設
在安南西貢滙駁流通商民稱便所辦一切業務
無不通融快捷 諸君惠顧幸為留意是荷
茲將各項存款利息列後
壹年期五厘半 短期隨時酌議
六個月期四厘半 來往日息弍厘
積貯四厘 均計週息
己未年又七月十七日 總司理曾彩謹啓

東亞銀行廣告
敬者本銀行收足資本二百萬元專營銀行一
切事業以利便我海內外工商各界為宗旨如
蒙賜顧無任歡迎茲將存款息價備列于後
一年期五厘 半年期四厘半
短期隨時酌議 日息來往二厘 週息計
再者安南日本上海經有殷實
銀行代理所有滙駁無不通點快捷其餘各埠
亦已陸續進行以期推廣 賜顧諸君尚希留
意為荷
民國八年正月十六日 總司理簡東浦謹啟

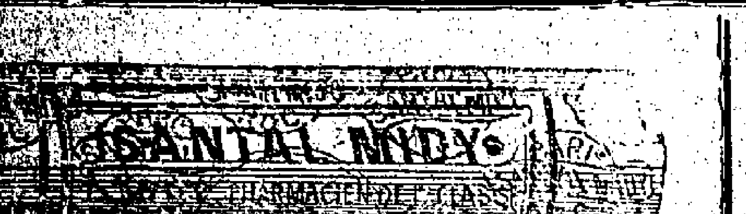

法國山打滅地丸揀選上等檀
香油和貴重藥料製煉而成功
能搜毒利濕殺菌清血消毒止
痛固氣培元擅治傳染毒及濕
熱所致各症無論新起久患服
丸二天立見奇功永不復發誠
清導之聖藥也經在歐洲各國
威稱神妙流行中國歷有年所
患新症者請注意焉
用法載在仿單自然明白
代理 [illegible]

始創西 李廣隆公司
●上等柚木● ●傢私● 承接● 做木● ●裝修●
本公司的傢私確有勝人的特點
[illegible]

ORIENTAL SAW MILL
(HEIRS OF PIO BARRETTO Co.)
Contractor and Native Lumber Dealers
813, Tanduay. Manila, P.I.
Cableaddress" OSMBARETTO"
Code A.B.C. 5th Edition.

施茂林公司東方鋸板廠廣告
啓者本廠開設小呂宋九拾
餘年自設輪船在地仔搖示
山親運木料均是超等凡製
造傢私建築屋宇以及輪船
火車材料各種俱備大批小
批均聽其便貨真價實遠近
咸知 （一二六）
諸君賜顧函電採購定必照
單辦妥依期不悞
小呂宋丹淮牌門叁百拾叁號
施茂林公司 東方鋸板廠謹啓

大成機器造紙有限公司
敬啓者本公司第廿叁屆定期每股派老本息銀肆
員溢利銀弍員准拾月拾弍日在千諾道門牌廿
壹號本公司開派此佈 大成造紙公司司理人郭瑞初謹啟
己未年拾月初六日

香港工商銀行廣告
本銀行以通商惠工為職志辦理一切按揭滙兌
既求敏捷尤樂通融分設活期定期傳期三項存
款使遠近商賈得周轉之益而不失留餘之利更
附設儲蓄部以上生利小期[illegible]於各界同胞使積滴成
之餘利[illegible]人撙節
至意如蒙惠顧不勝歡迎
儲蓄其他存款可自壹員起百元起
各項存款週息概從優酌議
滙兌達於中外各大商埠
總行在德輔道中六十六號 分行在漢口俄國租界
己未年八月初二日 司理黎曙生謹啓

正金銀行告白
啓者本銀行設立在
日本橫濱創自西歷壹
千捌百捌拾年集備資
本日金壹百兆元正取
萬元蓄另盈餘積項日
金弍千五百萬元正
總銀行設在橫濱并分
枝各行於日本東京 大阪 神戶 長崎 下關
法國里昂 英國倫敦 美國紐約 舊金山 檀香山
各士賓 南美洲 威那士 孟買 加拉吉打 星架坡
山 中國 上海 北京 天津 青島 漢口 濟南 牛莊 開原 奉天 大連 長春
打 [illegible]
香港 廣東 仰光 等處
八打威 哈爾濱 等 拿智 斯德 多
年專買賣滙兌附揭生意支取各事定然快捷
公平 貴客賜顧
所為留意是荷
香港正金銀行司理人橋本啓

香港上海滙豐銀行廣告
茲將香港本行附貯息項列左
（計開）
叁個月期週息弍厘半算
六個月期週息叁厘半算
拾弍個月期週息四厘算
壹千玖百拾叁年
總司理人史帖謹啓

臺灣銀行
啓者本銀行總行由壹千捌百玖拾玖年設
立在台灣台北集備資本日金叁千萬元植
分枝行在中國上海 漢口 九江 福州
厦門 汕頭 廣東 沙面 [illegible]
四厘 [illegible]
[illegible]

每瓶二元二毫
英京羅士露大醫生秘製補腎丸。誠固元之[illegible]健體之珍品。此丸一出。即風行中外。不[illegible]商各界。俱極口揄揚。無他。其研究深[illegible]製得宜。其藥力雄厚。其藥品珍奇。是[illegible]驗。收效極速。業經各國醫生保證[illegible]不能杜撰。凡有患腎元衰[illegible]返滿。腎家百病。速宜[illegible]
各埠藥房均有代售[illegible]

此乃上等牙膏能使
牙齒潔白芳香堅固
並可免一切牙患也
各埠藥房均有出售每筒洋七角每打洋七元 上海北京路兜安氏西藥公司謹啓

牙齒潔白
美觀之一
市上牙膏
惟此最佳

荷蘭小公銀行
啓者本銀行創自壹千捌百弍拾四年茲將本年
叁月壹號開設本港銀行收足資本伸英金六百
六拾六萬六千六百六拾六磅另盈餘積項弍百
六拾叁萬弍千五百四拾五磅英金總行在荷士
遠總寫字樓在八打威枝行分在南洋及英美各
埠經開多年專做買賣滙兌附揭生意〇茲將附
銀息價列左
拾弍個月週息四厘算 六個月週息叁厘半算
叁個月週息叁厘算 日息週息弍厘算
貴客賜顧請移玉到本辦房面商買賣價錢交收
銀両務期妥善仰祈留意是荷
一千九百零六年叁月廿六號 司理人溫利士謹啓

東華醫院告白
啓者茲奉 憲諭着將長沙灣黃匱村後便之先
友骨殖遷葬內有舉府開邑乾駁洞關光裕堂之義
塚弍穴亦要起遷又深水埔塘牛奶房後便之先
友金塔亦要遷葬如各親屬欲自行起遷者限期
舊歷十月弍拾日以前投執照則敝院定遲三十
將該先友遷往大石鼓安葬也此佈
己未年十月初三日 東華醫院謹啓

清潔新鮮牛奶
啓者本公司常有大小牛羊豬肉及[illegible]
雞鴨項等肉另有酸火腸新鮮牛奶兼有[illegible]
油芝時等發客無論遠近均可送到賜顧[illegible]
留意為此佈 亞路卑下道弍號即賣花街[illegible]
牛奶冰廠有限公司

香港廣東銀行有限公司
本銀行開辦八年〇〇收足資本[illegible]
溢利五拾餘萬元〇〇[illegible]
按揭格外克己〇〇諸君惠顧[illegible]
總行在香港德輔道中第六號
廣州支行在廣州市濠畔街[illegible]
上海支行在上海寧波路第弍號
暹羅支行在[illegible]華力街壹百七[illegible]
茲將各種存款利息列后
壹年期四厘半 六個月期四厘 叁個月[illegible]
來往日息即任便期弍厘 均計週息
民國八年四月壹號 總司理陸蓬山[illegible]

泰和洋行保豐機器

專辦各種大小機器礦路輪船用品

己未年七月初弍日

磨米及篩米機器有數種

每點鐘可能出米由五担至廿担

光顧者請到打道本行寫字樓面商是荷陳列所在康樂道東雲信館側

香港屈臣氏大藥房

●請購最優之冬用修飾妙品

▲價廉物美　天下馳名

敝藥房主人幼習西醫壯遊中國學參中外術讀岐黃凡某藥入某經某方治某病及人身之臟腑氣血筋骨脉絡藥性之陰陽表裏補溫寒涼靡不考覈精微瞭如指掌故所製中西藥品奏效如神計自清道光中葉來華已七十餘年於茲矣疊蒙各省　官商試驗贈書題額獎勵有加此固無待於敝藥房之標榜虛聲而實學濟人名滿天下亦可概見矣年來添製各種粧飾品異常出色備受社會歡迎價格低廉尤其餘事也茲將冬用及新製各品表而出之爲　紳商士女　鑒擇焉

▲隆冬手足爆拆香水
天氣嚴寒手足皮面常有炮裂若施以此水拭勻手足皮面之上可免爆拆之患　每罇價銀叁毫　毫半

▲生髮香油
張麗華髮光可鑑千古傳爲美談若美髮黃髮短髮禿髮及產後病後因血虛髮落者亟宜有以補救之本藥房新製生髮香油清香不膩功能滋血液而生新若常用之匪獨髮色光華且無枯落真閨閣中不可少之妙品也　每罇叁毫

▲清香甘水
此水其色白其味香最爲潤澤顏色消除晦氣皮膚乾燥口唇焦裂均宜用些少勻面自然容貌光昌　每罇價銀弍毫半

▲固髮香油
此油爲護養髮鬚之至寶雖髮禿亦能復生用時宜先將油以手調勻敷上抹透於髮鬚之內漸見烏潤永無斑白枯黃等色及脫落之患　每罇價銀五毫

▲生髮香水
此水端生髮髮滑溜皮膚清香不膩男婦老幼早晚以之梳洗皆極相宜若以小刷醮藥水刷鬢髮腳之處旬日間便可生新厥功甚偉　每罇價銀五毫

▲凍瘃膏
此膏能散凝滯之氣去鬱瘀之血治天氣嚴寒四肢凝凍結成塊痞俗名生蘿蔔等症用此藥依法敷之立効　每罇價銀五毫　弍毫半　毫半

▲清香洗牙水
牙爲食官之要素宜有以防護之此水善除諸般牙患凡有虛實腫痛都能收効神速每日宜於漱口時以數滴和水洗之自無牙痛之患　每罇價銀叁毫

▲光面清香水
此水能潤澤皮膚消除晦氣尚治男女面皮粗糙容色暗昧等症若常搽之不獨顏如渥丹並可免生暗瘡斑點之弊　每罇價銀弍毫半

中國各省及通商口岸多有分局或代理以便惠顧諸君就近購買其有願作代理者請駕臨　敝藥房總發行所面商爲荷

發售處　中環大馬路分局　上環大馬路分局

總發行所　中環干諾道叁拾八號

電話弍叁七叁

國貨佳製　唯一食品

愛國同胞　注意注意

君欲博親歡娛孝敬父母者乎不可不買
君欲家庭和樂妻子喜悅者乎不可不買
君欲強健體魄培養精神者乎不可不買
君欲茶前酒後得食佳味者乎不可不買
君欲宦海交遊場中誠敬者乎不可不買

第壹種合桃牛奶椰子糕出世　每盒價銀壹毫　每打價銀壹元

香港總發行所德輔道中門牌壹百零四號
各港各埠大商店均有代售
香港華商一心居司理人馬逸樵披露
己未年七月初九日

中國銀行廣告

本行設立於民國元年……例股東會成立公股商股合計收足資本一千二百二十七萬九千餘元歷年盈餘公積金一百二十九萬八千餘元特別公積金一百八十九萬八千餘元總行設在北京各省埠設有分行支行及代理處共壹百五拾餘處茲爲便利權便僑胞起見特在香港康樂道弍十弍號增設分行並經香港政府註冊立案現擇定八年二月二十四日開幕專營滙兌及貼現期票暨代收客票抵押按欵收儲存欵等項業務一切手續務求靈捷至定期存欵利率五厘半年四厘壹年叁箇月叁厘活期來往弍厘均計週息如承惠顧格外歡迎茲將總分支行地點開列於左

北京　天津　京　上海　漢口　東三省　河南　山東　建　江　廣東　山西　福　浙　重慶　江西　貴州　陝西　歸綏　湖南　張家口　安徽　庫倫

民國八年叁月四號

請領股票告白

啓者本公司增招新股前經決議舊股四十萬元應得加弍紅利撥作股份凡占五股者撥得一股該股票經已繕就請携舊股之息摺到本公司總寫字樓領取可也其不足五股之紅利者請早日補足一股領取股票因增招新股之期將屆止截謹此佈聞

己未八年十一月十七日　香港馬玉山有限公司啓

聯安保險公司廣告

本公司開設火險生意專爲保護各界財產起見然辦事之公平訊速久已膾炙人口如蒙惠顧請到文咸東街廿六號本寫字樓面商定當通融接洽也

電話壹捌陸玖

司理人李聘樵　蔡石泉

己未年正月初六日

香港聯安火燭保險有限公司啓

永生有限公司

代售各款貨物如欲直接訂購春交貨威遠依期無悞並舉其著名廠口之貨適式行商中國舖號者分列於後以供　各界搜求　賜顧伏冀垂青

本公司現有大帮工字鐵寄到如訂購大單建築材料請到本公司寫字樓面議

柯士田鮭魚製罐頭食物廠此廠製法精良味美適口

迅士定口時廠電風扇電暖爐電機器各般電燈胆電燈器具

威士頭西藥總廠各款紙料式式俱全

加刺富爐藍靛廠寄到大帮藍靛出售

本公司總行在香港德輔道西壹百三拾號　分行在雪梨希街五拾八號　鉢布爐街拾八號

（電話弍二二七）香港永生有限公司謹啓

己未年閏七月廿四日

各界先生台鑒

本公司特備最合時秋季用品新款絲髮琢球貨物陳列輝煌敬祈台車貴臨參觀一切並希惠顧是荷

香港永安有限公司謹啓

均安聯保火險兼洋面燕梳有限公司告白

啓者本公司資本銀五拾萬元專保中外洋面各通商口岸來往輪船貨物兼屋宇傢私貨倉棧貨物意外之虞所有本港保無親疏之處並保夥程均照英例辦理妥善諸君賜顧請到德輔道西門牌弍拾捌號弍樓本公司寫字樓投保是荷特此佈聞

再啓本公司常有銀出揭價甚相宜如有物業按揭者請到寫字樓面商

均安聯保火險兼洋面燕梳有限公司啓　己未年弍月廿四日

昭隆泰

本號專辦洋貨傢私銅床鐵床鋼板夾萬金銀時表氈洋氈彩氈被被金山氈香水夾邊巾洋遮氈帽皮鞋等物另有影相快鏡箱乾片藥料無有不備

香港中環德輔道廿六號昭隆泰啓

自來血治愈病後失調之確證

五洲大藥房主人台鑒啓者鄙人幼患咯血病後失調故時患耳鳴頭眩四肢乏力壹至冬令其冷如冰雖屢服溫補之劑卒難收效可見客冬同學魯君曾余曰　貴藥房發行之人造自來血實現今補劑中之聖藥品易壹服之余初不之信繼因魯君苦勸就本地　貴分號內購得壹瓶如法服之瓶未告罄而四肢已不若昔日之冷頓覺微暖矣後遂絡續購服至壹打而頭眩耳鳴未復發今冬手足已溫暖如健者回溯本原竟若兩人於是嘆良藥之可貴而貴主人熱心濟世之功爲不可沒也爰書聯末以誌感忱此節至　專齋安[illegible]蘇城青橋西街四拾五號陸翰卿敬上

人造自來血　大瓶兩元　每打弍拾元　小瓶壹元弍角　每打拾弍元

上海四馬路五洲大藥房錄登

非洲樹皮丸爲第一良藥

固精生力補腦健脾

衛生壹術乃人之生命保障故愈研究而愈增養生之益其種種害身之疾苦自能得其細微之原因然防害之方法若非藥力補助豈能使人身消化精壯耶樹皮丸壹藥乃滋養人力效要品於腦筋精神經衰敗胃不臨身腎大部疲痛使不通等疾之尤能卽見衛生家宜注意爲

價每瓶壹元　每打拾元　總發行所上海四馬路五洲大藥房

經售處　香港永樂街瑞昌藥行　廣州雙門底老戒大藥房　石叻大馬路[illegible]　南寧倉西門五洲[illegible]

佐德堂

此丸專治[illegible]卑香暴不刼不墜永無後患子嗣綿長誠異方也

總發行電車路合業商店

分售處　港樂園　英公生藥　瑞昌西藥行　省城拾六甫兆安號

己未元月初拾日　呈啓

帕勒托蟹魚油

美國[illegible]

肺病服食之帕勒托是用綠色的嘜頭紙尋常服食之帕勒托是用白色的嘜頭紙

蟹肝油爲補肺上品人盡皆知但味腥難食帕勒托則不然味[illegible]人喜愛之因其內含蟹肝油精質以妙法加入補血之藥其功[illegible]虛肺癆咳嗽氣喘疾多五勞七傷神虛氣弱胃呆食少病後欠補[illegible]之其效如神洵寰球名醫莫不施用此品以爲滋補榮血[illegible]健脾潤稱醫界聖藥諸君爾嘗試之當知斯言不謬也服法[illegible]婦每飯後及睡前先服半中國小湯羹卽壹茶匙至四茶匙[illegible]小孩服壹茶匙四分壹至壹茶匙卽拾五滴至六拾滴[illegible]年歲爲度或照醫生所囑而定

代售處　皇后大道中廿二號中西大藥房

丁巳弍月初四

香港安華洋行

各款皮料紙料銅鐵布疋[illegible]貨食品

三日上午十一點五十分鐘上海特電（四日上午五點半鐘到）

●國務院議決閩事。務取強硬態度。

●烟酒借欵。反對太多。一說謂國務院決作罷論。

●豫督又有更動訊。

●倪嗣冲病篤。

●李厚基電稱。日本登陸水兵已返艦。

●教育部傳諭學生。謂已妥商軍警。不干涉演講。但對外須與政府一致。勿生枝節

●陸宗輿請於京西設龍烟鑄鐵廠。兼築鐵路。

●曹汝霖報告收回臨時礦產已就緒。

●京政府擬張作霖專任巡閱使。以其弟張作相督奉。

●外交部詰問意國公使。謂天津意租界運到意械三千餘萬。究作何用。意使答稱。俟查明再覆。

●徐樹錚向天津某洋行商借邊業公債二十兆元。

三日上午十一點半鐘上海特電（四日九點鐘派到）

●吉林督軍鮑貴卿電稱。日兵欲佔中東鐵路。藉口防俄。以爭護路權。

●外交部派王鴻年。教育部派徐鴻寶。赴閩調查。

●閩省學生代表五人謁見陳籙。哭陳閩事。乞予伸雪。

●英人字林報今日社論。對於閩案。直華曲日。謂如日人不允納中國提出之條件。可交國際仲裁。又謂可惜前鄭家屯案。中國未交仲裁。至交涉失敗等語。

●[illegible]閩人大活動。蘇甯[illegible]學[illegible]巡游。表示決心。[illegible]四萬人進行演說[illegible]

請中外人士。同伸公論。

●浙江杭州男女校學生。各執白旗。遊行至省議會。舉代表二人。謁見議長。請願六條。議長允為力爭

●杭州總商會請願省議會。請促南北議和。一致對外。

●全國各界聯合會通電各國。將閩案始末宣布。請友邦主持公論。

三日上午拾一點鐘北京特電（四日上午十一點鐘派到）

●閩案交涉。現正積極進行。日使強硬稍減。日艦暫泊馬江候風潮寢息方去。死傷賠償已默認。惟要求勿抵制日貨。須外部切實答覆。

●閣員命令已蓋印。當即發表

●徐世昌令派徐樹錚、恩華、李垣為册封外蒙正副使。

●昨滬學生四萬人。手執旗幟。大書（誓雪國恥）（寧死不屈）（請國際同胞公斷）（同胞乎汝忘五月九日乎）等字樣。游行演講。集合七十二校。先期邀警察保護。沿途勸各界愛國燬貨。勿作虎倀。聲淚俱下。聞者感泣。爭先燬貨。雖間有少數因誤會衝突。大致秩序極好（此係別一訪員拍發可與前電參看）

粵聞一

●省長易人之形勢推測（本報專訪）

省議會議員某近日為瓊崖鎮守使沈鴻英運動省長內幕各情已詳見昨報專紀查省議會議員派別中現在自以大同一系為最佔勢力當某議員連夕在大東酒店讌會邀請各人簽名事極張揚大同系議員某某等數人以此案果提出臨時動議將必有人反對可決其不能通過恐於沈使體面大有防碍又以沈使與莫督係屬親家未悉莫督對此意見何若特聯赴軍署晉謁探詢一切莫督云以沈使勛名自足勝任省長而有餘沈使與余（莫督自稱）為老同袍患難與共垂二三十年更無有不歡迎之理倘省議會一致推舉各方面亦一[illegible]余自然大表贊同但現在專局內部[illegible]余之主見深恐又將以此事而生[illegible] [illegible]省長一席已久而滇軍李根源對此亦向抱野心以此席予滇系因非各方面所許以予桂系又慮滇系出而反抗爭執卽拾滇系勿論而但就桂系中擇任一人其向隅者亦終有多少暗潮故寧可大衆犧牲以此席畀之不爲各方所妬嫉且又無拳無勇之張錦芳反可安靖過去故以現在情勢言將來省長卽要易人亦必出滇桂兩系軍人以外就此卜之張錦芳之官運固尚佳也云云

●省議會擬延長會期（本報專訪）

省議會現屆特別會按照省議會暫行法凡開特別會不能超過三十日期限此次開會以會場為參衆兩院及憲法會議借用每星期僅有星期三星期五兩日開會二天（星期一為參院常會星期四為衆院常會星期二六為憲法會議餘日為省議會會議）故雖開特別會一月亦祗開會八天而已查此次特別會以議決八年度預算案為主要事項惟刻下因官廳方面交出預算其中所列細數多未完備省議會咨催補列移交尚未接到官廳咨覆而核計時日則本星期適已滿足特別會開會一月之期而預算案仍未審查議決完竣該會議員有主張再開特別會一月者惟有一部分人以每開特別會一次需支公旅費五萬金左右現在公家財政支絀實担負不易而按照暫行法又不能延長時日昨有人主張變通辦法擬再延會半月以此為補足兩院借用會場不能開會仍作為一個月特別會計算大約此議將來可多數通過今日星期五日或將要提出動議表決

●汪精衛尚未允担任籌辦大學（本報專訪）

軍府令委汪精衛章士釗為籌辦西南大學主任事已見報載查軍府特定此項位置原為岑氏被不信任改組兩案打擊擬令章氏脫離軍府關係及開去秘書長缺後之下台地步恰汪氏間粵遂同被委任近聞汪氏對人言余果担任與否尚未定實并云伊逗遛粵中尚有兩星期不日將再赴滬云

香港新聞一

●船員要求加薪續報　中國沿岸船員會與船務機師會致函各輪船公司求增薪水一節已叠紀前報茲探聞有一部份船員對於罷工不甚堅決蓋彼等每月得花紅為數頗巨祇此一項間有比其同業之薪水較多者且其薪水亦殊優所稍差者當在假時無一半薪水支給耳此以上之權利不過為一部份之內河船之船員所無然罷工能成事實否現尚難料云

●西差之薪金問題　兩月前由英國召募來港之警差三十六人現已表示其月得薪金九十元之不滿意態度該警差云伊在英國立約時國家代理人曾允許其到步後即將工金加四成發給但今既抵步只得加一五之數所許竟成畫餅且當道並不知該代理人有此答應是以有八警差已將其困苦之情形上稟當道並約以星期六日為最後答覆之期聞總巡捕官對該警差言伊料上台未必能允所請若欲回國可轉各人之自然云

●西報紀日人在柏林所得之特許權利　德臣西報登載柏林通信云近日到柏林之日本資本團在柏林買受特許權利多種聞已付定銀七千萬元（日幣）云

●大學教授到港　本港大學新聘教授[illegible]氏昨已到[illegible]氏為英國文藝士[illegible]

水兵找裝持長鎗荷刺刀向跑馬地而行有軍樂隊為之先導當時見者以為必是有大員閱操但細查之則實在操練步伐云

●檀香山華僑在港逝世　檀香山華僑程細君遄返香港還曾往談畢到港後罹病昨已在法國醫院逝世程乃檀香山著名米商所占中國郵船公司之股份亦頗多云

●小呂宋風報　駐港美領事署昨日上午九點鐘接小呂宋天文台來電報告東經線一百二拾三度北緯線拾一度之間起有颶風吹向西北偏西而去云

●昨日銀圓價　昨日香港銀圓每圓伸五司令一、七九辨士

●輪船相撞　昨早本港接到消息謂代理之日本號輪船昨由秦皇島返至上海揚子浦與別一輪船相撞惟所傷非重現已在上海預料本月拾一號可以到港云

●中國產鐵之數　西報云聞中國於一年之中用新法所冶之鐵有四百萬噸而用舊法則有三百萬噸通計各處鐵礦所存之鐵苗約有六萬三千三百九拾八萬八千噸湖北一省有七拾三兆八拾三萬八千噸安徽一百一拾九兆四拾六萬噸江西六兆噸云

●長洲命案將鞫　譚元謝水成二人被控於月之二號早在長洲溝尾村新興街謀殺婦人袁妹斬傷老婦黃玉一案各詳細情形叠紀前報昨日上午赫司再提堂開審取錄各供畢判將案詳臬定讞首被告對官言此案係一人名李祥者所為伊不過跟隨而去耳至於第二被告則與此案完全無關次被告則否認有罪且要傳証人上堂作証官遂判再押候今天十一點半再審

中華化驗會

本公司精製五彩花紙鐵片凡茶葉烟絲捲烟餅乾罐頭食品膏丹丸散化粧品等罐盒及鐵片代印招牌均能用印商標字樣顏色精緻裝潢堅固且能歷久不變鍍作器皿機器模摺骨保無脫色爆裂之虞　諸君光顧祈留意焉

（注意）普通花白鐵發售零沽

製造所在西環堅尼地城士美菲街　經理處在永樂街門牌壹百五拾壹號叁樓

總代理　省城興隆大街美源花紗店　汕頭昇平街　佛山福祿大街合盛昌紙行　廣日昌

香港中華花鐵公司謹

香港裕昌機器公司

本公司承辦各國名廠機器電船機電燈機及工商各藝機器連工包料裝配安富顧用機師壹概在內并接辦鉛銅鐵鋼錫油料各貨價格從廉依期不悞無論多寡均極歡迎賜顧者請駕臨本行在中環電車路打道門牌第壹拾三號地下開張

裕昌機器公司謹啟

壹九壹九年拾壹月拾七號　又三二

興善堂同人啟事

興善堂施贈有年贈送藥劑及膏丹丸油俱向製料良利濟同羣衆論稱善近年每有霍亂等症本堂皆以誠德堂之

治愈多人　確有經驗成績　凡患外邪感冒身熱頭刺肚痛痾嘔筋絡抽掣或遇時氣不正為發瘟病或起核疫等切時症用百勝茶餅兩三件濃煎服之重者日服弍三次病勢立止轉危為安徐加調節便無後患　又百勝油　胖暑滑滞凡中暑倒地以油和茶灌之立醒　居家出行搽擦於鼻竅內可辟不正之氣以免傳染功用殊常本堂分贈茶油以來按症施用得慶安存者每踵門稱謝或托代購故銷流甚廣救驗甚著既為一方造福尤願善城同登故謹真誠以代介紹家居旅行時備此藥與人方便在己平安是亦本堂與人為善之意也

誠德堂舊良氏處採購　百勝茶餅　藥皆上品泡製　兼贈患者

誠西興善堂同人　韋仁舟　周植　朱式如　招尊照　李霖初　謝章甫　謹佈

上好加啡出售

本公司現正運到大批上好加啡[illegible]請移玉趾[illegible]灣仔道門牌七拾三號　電話弍四弍[illegible]

己未年十月拾壹　[illegible]拿路士公司啟

下環杉排

大馬路海傍東[illegible]街[illegible]

最新式[illegible]

有[illegible]出[illegible]

中環大馬路五號（電話八弍〇）[illegible]

新劇出世

祝華年班所串分飛燕上卷經在高陞戲院拍演莫不以先覩為快人山人海觀者嘖嘖稱善茲復新串分飛燕二卷定於十五晚在本院開演劇名（相門女驚鳴塞外）（老忠僕遇雪蒙邊）（蒙世子連理空諧）其中橋段曲折唱曲精工較上卷更為爽心悅目欲觀新劇請早賁臨特此預告

高陞戲院謹啟　十一二

收盤告白

啓者本公司經總理職員股東等迭次集議全體表決收盤茲特遵照有限公司規矩遍登中西各報以符定例惟是本公司向無與人借揭按滙担保等弊亦無華洋轇轕不清等情仍循例於西歷十二月十八號作為債權人會議以便稟請政府將註册取銷而清手續此佈

香港聯和有限公司收盤人披露

己未年十月十四日　又三一

遺失附貯票告白

啟者弟於壹九壹八年十月十號附貯香港廣東銀行港紙壹千元嘉綸同第叁千五百四十六號憑票壹張執據今該票不知如何遺失經即向廣東銀行報明蒙允取具担保補給副票壹紙存據用特登報聲明如弟日後搜出報失之票或別人拾得均作廢紙此佈

吳泰昌謹啟

壹九壹九年十二月五號　九三一

承頂告白

啟者燈籠洲渣甸街門牌十九號聯益車衣舖因生意不前股東將傢私招頂與黃三勝堂承受准期十月十七日交易清楚如有各號揭借會項貨項等情俱歸舊東理妥自交易後概與新承人無涉特此告白

己未年十月十四日　承頂人黃三勝堂披露　十四一

各電話用戶須知

[illegible]

東華醫院大敘會廣告

啟者前因米價飛漲經敝院施粥平糶已於八月停止荷蒙各善士捐助不勝銘佩茲定於舊歷十月十六禮拜日下午兩點鐘敬請閤港街坊同人貴院察核數目并商議將餘欵安置屆期　惠臨幸勿吝玉是荷

東華醫院謹啟

己未年十月十四日　丑回一

承頂廣告

啟者西營盤第一街裕昌押全盤貨物傢私牌照經頂與全盛堂承受准期舊歷十月廿日交易銀両該押有按揭担保與及壹切轇轕未清請向舊人理妥一經交易後概與本堂無涉特此預佈

全盛堂白

己未年十月十三日　又二一

遷舖告白

啟者本公司現遷往文咸東門牌第弍拾壹號如有　光顧及書信銀両請移　玉步是荷

香港粵安有限公司啟

己未年十月初六日　九三

遺失附貯票告白

啟者先夫伍安於壹九壹四年七月間由美旋唐中途身故隨帶遺物失漏多內有一九一四年壹月一九號附貯香港廣東銀行港紙弍千元之第壹零一五零號憑票一紙亦被失去經向廣東銀行報明緣由在案今氏已在港政府領得正式承辦權紙管理伍安遺產蒙廣東銀行將伍安存欵連息補給副票一紙交氏執據自登報之後如自行搜出上言報失之票或有別人拾得該票均作廢紙特此聲明以免後論此佈

伍安承辦人伍黃氏稔祉

壹九壹九年十二月三號　又一一

火燭燕梳特色

啟者英商環球火險燕梳公司資本英金壹千七百餘萬磅專保屋宇貨物燕梳雖火燭保無損失之虞且賠償快捷久已名播遐邇廣州及內地燕梳可在港直接投保以期利便　各界倘蒙　賜顧無任歡迎

寫字樓在中環渣打道塈佐治行叁樓卽新旗昌行樓上（電話弍百號）

英商環球火險燕梳公司辦房郭顯宏披露

己未年九月廿二日　十十二

新到皮草廣告

啟者本號向來蘇杭久承各界貴客光顧特於去年擴充皮草生意惟開辦伊始所到之貨供應不敷所求今年專委幹員長駐口外運到大帮貴重皮草大毛中毛小毛　種種齊備以應　士商閨秀各界之需求如蒙賜顧請新惠然而議價値宲從克己此佈

蘇杭街（八拾弍號）嘉綸謹啓

己未年十月初三日　四十

外埠僑商注意注意

弟在金山營業。屢得佳留。偶遇毒症發生。皆服張大飈先生丸藥。立見功效。今次回國。時有故態復萌。以是染疾。又與親友宴會。風情未了。前聞人言。外間多有影射假冒。欲向張大飈先生購辦[illegible]紹[illegible]證明住址。造醫寓[illegible]診斷明確。用藥精當。[illegible]先生在港弍拾餘年[illegible]

上海華豐廠各種[illegible]

（同胞注意完全國貨馳名[illegible]）

啟者本廠在上海[illegible]來所製美人仙[illegible]香爵用價廉物美久為[illegible]送禮以及閨閣日用所[illegible]有無私之徒假冒仙[illegible]客而損本廠名譽[illegible]明現與香港人家[illegible]凡以下所列各[illegible]裝各埠　士商[illegible]毋論多寡[illegible]本廠各[illegible]

一服全愈

賴燿廷　牙痛水　白蟻刺痛　除痰退熱　止咳驚風

▲鋪在中環電車路　代售處澳門[illegible]

潘陸仙講義

溫病論四法　戴麟郊[illegible]又可有辨氣辨色辨舌辨神辨脈等條中理　雯竹軒居士更撮記時疫初起九[illegible]為明晰　茲備錄之　一病者神情煩躁如醉如癡　問之多不自知　二頭面之[illegible]油膩　浮穢　或如烟煤　黨黑　面色[illegible]　三胸脇痞滿　身重　其夾雜他證者[illegible]滿而黑　或痛或不痛　四小便或黃或赤而黑　問亦有不利者　五舌胎多白　漸燥而黑　惡寒發熱　六口渴或不渴　七頭痛昏悶　亦有往來寒熱者[illegible]在表則沉而數　寸大於關尺　在裡[illegible]或洪滑　關尺盛於寸　中裝寡者[illegible]

留寓水車館後威靈頓街一百零九號[illegible]

濟人之危

義生發

新到大帮

男女全套毛笠衫 每套式元半至六元半

小童羊毛笠衫 每件壹元至壹元半

全套毛冷衫 每套叁元式毫半

貨式美備 定價相宜

大道中三十四號 電話壹三五五

欲享家庭之樂不可不知

廣廈高樓嬌妻美妾若無兒女則家庭之樂何在乎本堂之婦科丸專以調理婦科各症爲主與及各等隱疾出世以來均蒙各界推許其功用之大效驗之神確能出乎其類也諸君欲享家庭之樂者盍試之

分售處 大良碧鑑街支店 陳村式沙新兆群 香港德輔道廣永盛 上海式擺渡廣永盛 省城升隆號 佛山棣經號

上環大馬路四式式號 辛毓麟堂主人披露

資本家欲置業建屋宇者注意 實業家欲購地築工廠者注意 營業家欲租地貯貨物者注意

本公司籌備資本銀壹百萬元在香港九龍填築海地其間規模宏遠目下石壆經已築成而填成之地段陸續工竣該處枕山面海水陸交通舟車利便洵合商場屋宇地點諸君有意購地及租賃者請移玉至德輔道中廿六號三樓與司理人黃廣田君或向各董事處面商一切價格務取公平此佈

啓德營業有限公司 董事 張心湖 伍朝樞 區澤民 周壽臣 黎季裴 周少岐 謝蔭塘 曹善允

己未年三月初十

永安輪船敬告同胞

●●●●●●● 大陸風雲勢已迫 ●●●●●●● 山河黯淡幾無色
●●●●●●● 興國男兒仔細思 ●●●●●●● 大衆同心齊協力

敝輪案荷各界垂青時深感銘故本主人近日對於搭船諸君競競然惟恐不足以副惠顧之雅意是以現特大加刷新全船配置上等毡房新式器具電燈電鈴電風扇冷熱水喉深淨浴室名廚式式皆備各等搭客壹律茶水豐足招呼週到之設船堅固快捷比前倍加尙冀惠然入顧定當倒履以迓此佈

逢禮拜壹三五晚由港開拾點往省 逢禮拜式四六由省五點返港

港泊上環厚德碼頭 省泊聯興大街碼頭

西餐房每位叁元半 唐餐房每位式元 唐餐樓每位式元

尾樓每位壹元五 大艙每位八毫

貨腳請到敝公司或與辦房面議 電話式式六

民國八年己未閏七月初壹日

香港代理中環利源東街 永安公司謹啟

香港永安輪船招登美術廣告

當此商戰劇爭時代其最能促進商業之發達者非告白一途乎敝公司有見及此特於永安輪船之西餐樓唐餐樓及尾樓動人視線等處劃出白位以爲各大商店推廣營業之介紹善寶諸君有欲於此加之意焉諸君有欲於敝輪上占壹告白位者請早來面議價格公平惟必須該登告白之人自行匠播寫

己未年八月初式日 永安公司謹佈

中華化驗所告白

本公司特製五彩花鐵片凡茶葉煙絲捲煙餅乾罐頭食品膏丹丸散化粧品等罐盒及鐵片代印招牌均能列印商標字樣顏色精美牢固且能歷久不變鐵作器皿機器保無脫色之虞蒙諸君光顧無任歡迎

（注意）普通花白鐵發售零沽

製造所在西環堅尼地城士美菲路

經理處在永樂街門牌壹百五拾壹號叁樓

總代理省城興隆大街美源花紗店 佛山福祿大街合盛昌紙行 汕頭昇平街廣日昌 香港中華花紙公司謹

香港裕昌機器公司

本公司承辦各國名廠機器電燈機及工商各藝機器電氣機料裝配安置顧用機師壹概在內運工包期不悞無論銅鐵錫油料各貨價格從廉并接多寡均極歡迎賜顧者請敝行在中環畢打行第三號地下開張

壹九壹九年拾壹月拾七號 裕昌機器公司謹啟

真正散髮妹嘜呂宋煙

呂宋烟多矣而最優美精良者厥爲小呂宋柯厘地烟廠所出之散髮妹嘜各欵呂宋烟早爲諸公所共知毋待贅述惟近有奸商圖利將次貨冒充殊堪痛恨諸公採購務祈注意於箱面粘貼之呂宋出口土担票庶不致誤

總經理香港福和煙公司

舖在中環德輔道英皇酒店對面

名園

本園倚山臨水景緻天然古樹奇花甘泉飛瀑具大觀迹等桃源勝如蓬島崇樓閣曲徑深池蘭有幽香竹則清雅遠望而天空海濶近觀則林密山清既有走馬之場復有吟詠之館文武器具游戲多端茶備山海之珍茶著名巖之品餚陳衰譜烹比郇廚酒罷茶餘又有奇歡珍禽以供賞玩詢可樂也惠然顧我格外歡迎

己未年十月初三日 名園主人披露

梁培基發冷丸

（一）每盒價銀壹毫半
（二）備凡用機製紙盒
（三）包面紙寫用機壓略凸
（四）紙內彙有梁培基像

維持國貨

香港寶興公司製帽廠

中國超帽出世

發行處大道中 電話

廣利洋行遷鋪告白

本行茲遷往皇后大道中五拾四號式樓（電話式八零二號）

廣利洋行化學部啓事

顏料 哥士的 梳打粉 漂白粉 食粉
相水藥料 肥田料 白礬 糖精 西藥 酒
度確 玻璃 番梘 煤石 白魚油 香油 松香 樹膠 皮 印

廣利洋行機器部啓事

舊士熙爐 每個六百元至壹萬元
舊士熙車頭 每副壹百五拾元至壹千五百元
新煤水機 每副壹百五拾元至壹千五百元
新火水機 每副壹百元至壹千五百元
舊發電機 每副壹千元至式萬元
舊磨托 每副五百元至式千元

己未年十月十一日

梁國英報酒藥局

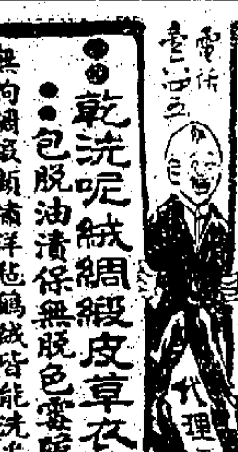

●舊衣可翻新染色的確好● 成件可能染色無脫色脆 無拘綢緞呢絨棉布中西衣服成件染色水趣時色無脫色無縮之弊久已膾炙人口遠近馳名諸君欲染者請來惠顧

●乾洗呢絨綢緞皮草衣服● 包脫油漬保無脫色變脆 無拘綢緞顏色浸洗 西人士稱許 快捷妥當 諸君洗衣請來惠顧

認真兩便門口有官燈及號碼招牌爲記（即水安公司對正面）

興善堂同人啓事

興善堂施贈有年贈送藥劑及膏丹丸油俱向誠德堂舊良氏處採購 藥皆上品泡製精良利濟同羣衆論稱善近年每有霍亂等症本堂常以誠德堂之百勝茶餅兼贈患者治愈多人確有經驗成績 凡患外邪感冒身熱頭刺肚痛痾嘔筋縮抽掣或遇時氣不正爲發瘟病或起核疫切用百勝茶餅兩三件濃煎服之重者日服式三次病勢立止轉危爲安徐加調節便無後患 又百勝油 胖痛滑滯凡中暑內可服不正之氣以免傳染功用殊常本堂分贈茶油以來按症施用得慶安存者每踵門稱謝或托代購故倡議蒐集經驗甚著既爲一方造福兼與香港同登壽域誠以代介紹家居旅行時備此藥與人方便在己平安是亦本堂與人爲善之意也

韋仁舟 周植 朱式如 招翰 李霖初 謝章甫 同啓

誠西興善堂同人 謹佈

上好加啡出售

本公司現在運到大好生加啡 每磅價銀 灣仔道電話 七拾三號

己未年十月拾壹

下環杉排

最新式最通行 中環大馬路五號（電話八式〇）

南洋兄弟烟草股份有限公司開收大股告白

啓者本公司各埠股份業已滿額前經登報止截茲定於陽歷拾壹月廿壹日起至拾式月廿日止開收大股合行登報宣佈凡我股東諸君務於期內攜同本公司發出之交股通知單連同應交之股銀暨前交之證據金收條交到原日代收證金各銀行或各銀號取回收據由交股人於七日內再攜此單到德輔道本公司事務所換取收據爲荷

民國八年拾壹月廿壹日 中國南洋兄弟烟草股份有限公司啟

香港大新有限公司續收增招新股廣告

啓者本公司經於新歷十壹月廿九號舉行股東特別大叙會將下列之增招新股議案覆議實行並訂定收股期限由新歷十壹月三十號起計凡股友之在內地者限二十五天在外埠者限五十天附股銀如到期尚有餘額則招外人認購我股友請於期限內踴躍占認免失時機爲荷此佈

百好堂丸藥局啓

水土不合因而致病 特製四蛇驅風酒

滿清自海禁大開各國僑民之旅中土者角勝爭雄吾國須貧而國民之能耐勞苦冒險性者亦不弱擧凡僻森林礦壆有火烟之地不有吾同胞之蹤在而以南洋爲最惟斯時勢使之爲特亦吾同胞之長此所最可惜者每因地利之不同亦無護衛之良致年中於水土不合因而致病者往往身不已重則因以亡身誠可哀也本主人常存胞與爲懷之念惻焉有感專訪求良方搜集妙藥特製四蛇驅風酒屢試屢驗助之遐邇知出世以來旅以爲同胞行旅名儲有異地遠遊及開闢森林礦務每早晚小飲最辟山嵐瘴氣且強健身體永無不服水土之虞而於風、痰、濕、遠年脚氣手足麻木半身不遂壹切要症經試服諸名家之藥而未敉驗者此酒均能立速應敉斯眞旅行之保障也作客者其可不常備爲

總代理德輔道中廣芝蘭

廣招各埠代理優給利權

老舖在香港上環文咸西街壹百零六號

廣東電車股份有限公司展期截股廣告

本公司原訂章程九月甘日截股因奉部令核准立案各方面遂紛紛來附股者所公函奉省長諭會同交通部州市政公已准予立案爭先繳款如期止截但業收股銀今乃陸續日多本公司董事局特爲利便附股人起見尚需時日若逢行截收多有向隅且有背利益省及之主旨本公司議將股期展至陽歷拾式月叁拾壹號即欲附股而未交銀者決議展期拾日始行截股凡已認股而未報名者亦准月初拾日內繳來即給股票 從速認購此次展期不再延候此佈

已未拾月初六日 香港廣東電車有限公司謹啓

廣東土製烟草公司總經理處開幕啓事

廣東土製烟草公司設在廣州乃郭君滿庭所組織也郭君少遊澳洲深得製烟秘法迫退祖國慨土貨之不振哀民生之凋殘特聯絡同志發起組織公司採辦土產上等烟葉製成各種香烟氣味香純久爲各界所讚美以故成立以還廣州內地異常暢銷本經理處願竟郭君之志特於本港設店經理發行藉廣招徠茲訂於（陽歷十二月四日）即陰歷十月十三日開幕屆時同胞尚新惠顧無任歡迎此佈 總發行所設在威靈頓街壹百三十八號

己未年十月十三日

今日新聞太多論說暫停一天

本公司於本年十月十四號開股東特別大叙會議決將原有股本餘額叁拾萬元續收新股三千份每份本銀壹百元共銀叁拾萬元連前有股本銀式百式拾萬元合共股本銀式百五拾萬元所招新股由交銀之日起計至己未年底止概照舊股行息給以週息壹分一計算於庚申年三月股東大叙會時開派以得創自庚申年起該新股除照舊股每年得有老本息壹分外每股另由年中溢利項下分五期提給花紅共銀八十元正按期支給計開

第壹期庚申年份叙會時開支二十元以辛酉年三月股東大
第二期辛酉年份叙會時開支十八元以壬戌年三月股東大
第三期壬戌年份叙會時開支十六元以癸亥年三月股東大
第四期癸亥年份叙會時開支十四元以甲子年三月股東大
第五期甲子年份叙會時開支十二元以乙丑年三月股東大

以上五期不論本公司溢利多少必須按期先支除新股本息及花紅計至尾期此新股每份作收股本銀壹百元共計三拾元外仍由當年與舊股同律照息以後於新股之利則由董事局照定期分給領而於溢利次續收新股額如有餘額或新股由董事局招人認股須先由舊股東整頓手續過期不理由董事局招人五年如此次續收新股任由董事局照註冊章程擔任之

附認股延期如有不願者及不照註冊章程擔任者仍由董事局招人認股

此事由董事局明年正月起計五年內由公司擔任之

西歷壹九壹九年十二月三號 香港大新有限公司董事局謹啟

本報特電

十二月四日上午十點四十分鐘上海特電（下午三點五十分鐘派到）

●滬學生聯合會。議決停課四天。演講閩事。並調查勸燬劣貨。但大部由商店熱心自動。非由學生強迫燒燬。

●上海工部局添派包探。探聽各處開會。亦未干涉。各商店組織商界救國宣講團。分路宣講。爲學生後盾。

●英美艦隊。均有月內到華消息。部飭安爲招待。

●安福系催靳雲鵬速改提農商教育兩部長。靳答稱俟選擇得人再提。暫任田文烈兼農商傳嶽棻兼教育。

●國務院電告各省。裁兵經費由各省自籌。張敬堯首先反對。謂湘省兵多。財力已竭。礙難自籌。倪嗣冲、陳樹藩、亦皆有電到京反對。

同日上午十點四十分鐘上海特電（下午四點鐘派到）

●關於閩案 日人主張由東京

●北京各團體電告各省。力保學生。勿以國家教育部傳諭學生。勿罷課。須善保朝氣。留作外交後盾。各界決議。如十日內不完滿解決。即宣布與日人經濟絕交。先斷糧食供給。商民自動加入。學生團演講。均有秩序。警察無從干涉。人心一致。民氣激昂。外人亦爲動容。

●蘇鄂各督均電京。轉呈各界對於閩案請願。主張勿抑民氣。共禦外侮。誓死力爭。

●浙蘇豫閩粵各省省議會亦有同樣電到京。全國各界聯合會分電京外軍界督軍省長及隊師旅團長。請力爭閩案。勿怕死勿狗黨爭。勿戀權利。

同日上午十點五十分鐘上海特電（下午四點半鐘派到）

●徐樹錚在天津借債一兆元買俄幣。代外蒙償還俄債。並補發外蒙王公欠俸。

●徐樹錚擬文（十二）日赴庫倫封活佛。

●徐恩元有任爲烟酒公賣局長訊。

●美商烟酒借欵五兆元。東三省日已交。

●外交協會。代國民大會募二萬餘元。作籌備經費。

●徐世昌擬任陳籙爲駐外公使調劉式訓爲外交次長。

●公使團接閩領事報告。中國。

●梁士詒未到滬前。有報紙江西陪陳光遠後。再赴會同棄恭綽人京消息。

●李厚基電京辭職。

●山東省議會電京私組公司工約

華字報第三張

中外要聞二

再誌閩省日僑暴動之京訊

▲議員之質問　衆議院議員陳蓉光等提出質問書云日昨據福建李厚基督軍並省議會商會教育會學生聯合會先後來電本月十六日有日人數十暴衆持械在南台大街無故暴動手持洋鎗刀鐵棍尺等圍兩劉姓兩鄭姓一黃姓學生或中彈飲刃或折臂斷脛當場斃命者六人市民受傷者十餘人警隊聞信馳往彈壓正遇日人返逐學生制止不服且用手鎗擊中警隊史孝亮四彈旋即斃命當經警隊奮力將持鎗射擊之日人福田原藏當場拘獲並將手鎗奪去另拘獲一持刀一持手鎗之兩日人一併帶至警署同時又據田檜齒醫報稱有日人數人在順記番菜館放鎗擲石毀物傷人當即加派警隊前往防護查其人係日領署內警察長江口普海等七人當以邦交關係電由交涉署通告日領派人前來將該七人護送至日領事署內而先獲之福田原藏三人亦由日領來片領回乃日政府不明此事之真相遽徇日領之請趕派嵯峨兩艦及驅逐艦櫻橘兩號赴閩相機行事為示威之運動查日人此次搆釁係挾我國民不銷日貨之嫌故意挑動為造成要挾之機會要知我國民之所以不銷日貨者為日人之掠奪我青島損害我主權且我國民出於愛國之誠不能為積極之奮鬬而僅僅為消極之抵制已屬忍無可忍固未嘗有出軌之行為也日人苟為真實親善之表示自應將青島完全交還我國則我國民於日人自無不平之鳴乃日人不持正義包藏野心攫地而出其遂其蠶食之謀彼固嘗指福建為勢力範圍矣故挑動之舉乃以福州為發難之點其平日之故縱臺籍僑民公開賭博私販洋烟以擾亂治安與我官民衝突者指不勝屈然猶可以委罪於浪人今茲之舉乃以日領事館之職員而為在場現行之罪犯且有凶器可證口供可憑便非日領事有意故縱斷不至演成如斯之慘禍是直視我國民如牛馬奴隸稍不如意即可鞭撻宰殺也我人民其尚有國民之資格耶我國家其尚有國際之地位耶報載所及全國譁然普天義憤日見哀鳴倘不得良好之結果恐中日之親善永無實現之一日亦豈我國民所忍言乎政府迭接閩電有無向日使及電我國駐日代使向日政府為嚴重之交涉提出條件有無要求除捕獲外查緝到案依法嚴辦有無要求將行兇之日人之閩人賠予相當邮金有無要求將取締不力之日領先行撤換有無要求今後不再擾亂我地方治安之保障有無要求日政府向我國道歉謝罪應依法提出質問請於三日內明白答覆

▲學生之運動　北京大學之福建學生於廿五晚假理科大學禮堂開會討論對於日人在閩暴[illegible]行之方法先由林志昌報告近日與各校同[illegible]見外交教育兩部情形嗣[illegible]干涉要該隊舉出代表到派出所候報告警廳決定許否該隊即隨同前往派出所惟不入室祇在門口守候並利用機會向市民演說少頃警廳許可之消息已至遂一路講演通行無碍嗣到福州新館找董事竟無一人並查知同鄉會至今毫無舉動遂即散同北京大學準備廿六晚開會之事廿六晚之會其範圍較前晚為大因前晚僅限於北京大學生是晚則為京中各校之閩籍學會聯合會也聞到會者有十七校代表五十一人（中有女代表三人皆女高師學生）開會結果議決四事（一）籌備開旅京福建同鄉各界聯合會（二）舉代表於本日向國務院外交部教育部質問交涉情形（三）由各校福建學生組織幹事會其各界聯合會進行事宜即由幹事籌備（四）發表宣言書

◎俄人砲擊中國防艦之內幕（續）

一九一八年初期華人之辦戊通公司收購黑龍江俄國汽船廿五艘注水船廿五艘供往上游至海口商業之用俄官因欲免此等船為過激派扣留故贊成華人收買後戊通公司因各船仍常遭過激派及新匪騷擾因呈請中政府派兵艦保護於哈巴落司克上游之江面駐紮江面為中俄合有中國自有權派艦也海軍部當派利捷等四砲艦由上海開往海參威旋於六月三十日到目的地當各艦到海埠後吉黑江防司令王崇文及西比利亞高等委員劉鏡人即商請俄當局許華艦開入尼古拉維克以作赴上游黑龍江從事游弋之初步蓋以此於中俄兩方均有利益也乃俄官祇許日本行船於該江上游而不許華艦有此同一權利中國各艦停留三星期後於八月二十日向北開至卡斯脫里斯海灣途中有日艦在後緊緊追隨開至該海灣中政府遂命停泊以候談判於是勾留一個月此一月間煤炭食糧之供給非常困難日人竭力阻撓旋俄人許華艦駛入尼古拉港以避信風但不能免得俄港人俄官預先訓令各領港人不許為華艦作工華艦祇得自由折開入九月廿五日到尼古拉維克本命勿再前進然該港瞬將冰凍外部乃與俄使交涉俄使答稱彼以俄國公使之資格須提出抗議外部知此言之意蓋謂彼並不反對華艦駛至俄屬黑龍江但在形式上不能不提出一種抗議外部遂命各艦前進十月二十五日卡爾密考夫將軍之砲隊即向華艦開砲據哈埠日人所辦北滿日報載此事謂卡爾密考夫將軍與之情商謂船中已無煤不能退回尼古拉維克請許其泊在哈巴洛司附近卡氏答詞極無理謂無煤不足為不退回之理由必須立即退回並謂汝如欲開戰俄兵當取相當行動云云以後情形如何不得而知惟可信各華艦已駛回尼古拉維克極為狼狽兩方衝突情形以上已見一斑則天然發生一疑問曰俄國當局如果決計不欲華艦駛至黑龍江上游何以不於尼古拉維克即行阻其開行而乃俟其開行至哈巴洛司克後竟發砲之乎從可知俄國亦並非真不願允許華艦游行於該江面惟從前俄國自有其政策今於正式上不便公然允許但除正式抗議外亦未必願用武力阻止而默認華艦之進行然則砲擊者究為何故則答之曰羅若諾夫將軍並不受沃木斯克政府之節制而大部分任日本勢力支配之下此人多知之者也日本不願中國有砲艦行駛於黑龍江以妨礙日本控制滿洲之計畫及將來與俄國締結將該江開放於日本商業之策略故設法破壞之現在北京外交界已知沃木斯克政府並未命羅若諾夫用武力阻止華艦通行於俄境黑龍江不過令其抗議耳羅若諾夫之砲擊實為違背沃木斯克政府之命令蓋羅氏因恃日本為後援因時時反抗沃政府也自歐戰終後中俄兩國利害關係實甚密切此時發生損害睦誼之事實為不幸惟華人與論僉謂此事係羅若諾夫一派人與日本勾結之結果彼等之目的蓋欲傾陷沃政府而使中俄發生惡感日本則得促進其大亞細亞之計畫也

聖雲仙會第卅六期賣物籌欵

聖雲仙會茲定於十二月七號在堅道上天主教會荷蒙　督憲蒞臨指導也切場內陳設各種遊藝另備名歡彩燦內有貴重品物中有空鑼鑼鼓之巨大新摩托車是日由晚上八點半開會至十一點半止每人入場券壹銀壹員購入場券者皆有[illegible]此場內設備彩[illegible]及遊玩等具於兒童最為適宜聖雲仙會於世界各國無處無之會員達十二萬人在美國一隅已占壹萬七千八百人每年經費壹百弍拾萬員在英國有會員六千人在加拿大則有會員約六千五百人而此會之設立於香港迄今五十六年每月養助貧兒之窮困及供給衣服學費等用需款千員本會值理同人敬邀各界慈善長者撥冗賁臨共襄善舉為盼

己未年十月十二日　二一

己未拾月拾叁禮拜四民國八年十弍月四號　九司連鎊照昨日行情（銀行沽出）（今早開倉）一式　昨日下午行情 [illegible]

香港上海興華製麵有限公司分派溢利廣告

敬啟者本公司為擴張生意起見經由董事局再由股東兩大特別大會取決將以前所有議定利分派照舊[illegible]

香港上海興華製麵公司增招新股廣告

啓者本公司總製造廠在上海北蘇州路新建廠在本港銅鑼灣所製出各麵品中外馳名茲因兩廠每年計用麵粉至廿餘萬包為權利自計[illegible]

正海狗腎補腎丸

此丸專治勞心過度腎虧血少人神困倦胃弱食少眼花耳鳴腰痛等症有補腎之功無燥烈之弊栗性平和功效神速此方秘傳四代效若靈丹　補腎丸之聖藥久為中外馳名矣　王若一誠　便鶴齡堂梁天池在香港上環水車館左大馬路二奶巷對面二百零三號

扶元搜毒止濁之藥

凡屬染毒淫濁[illegible]　梁天池白

內傷吐血

吐血症甚多有日勞傷咳嗆血跡血等名治法細微非老於治此症及有秘傳方法者不能治愈余在省廿餘年專治此症年以千計故臨症確有把握外用藥無拘遠年近日危險症患不治之症均能醫治一經發藥可定期全愈除斯病者幸勿交臂失之　梁天池佈告

梁國英選辦馳名丸散各種藥酒米酒

中西名家精品無不齊備

保光洋行驗眼配鏡

諸君看書不覺困倦乎　現在所用之鏡十分合宜乎　鏡架配置完全妥當乎　如不然請到本行驗眼配鏡本行必能令諸君滿意眼鏡每對由弍元半起碼時間由早九點至下午七點　大馬路四拾叁號保光眼鏡行啓

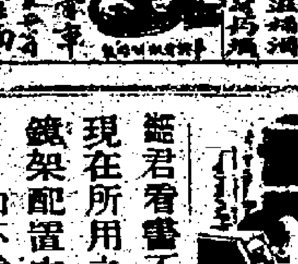

東洋輪船公司船期客脚告白

○由香港直經基隆往上海小呂宋日本檀香山舊金山　天洋丸　春洋丸　高麗丸 [illegible]

印字機器字粒及石印機器全副出售

茲有大印字機器弍副又小印字機數副另配合各機所用之電機壹副及大小鉛字粒全備極合一大報館之用另有點石機器式副闊拾式寸長拾捌寸又壹副闊拾五寸長弍拾壹寸另可配合各機所用之壹匹馬力電摩打壹個現悉出售取價從廉如合意者請到敝行面議是荷　己未六月初六日　廣生行啓

招考義學先生告白

[illegible]

醫尻酸楚瘋濕骨痛

服用韋廉士大醫生紅色補丸斯疾霍然

兩足痛楚難以成寐久睡覺炎熱痠痛是症謂之臀尻酸楚筋格骨節及肌肉痠痛或腫炎或轉折不靈或紅或熱[illegible]胃滯身體難以支持痛苦莫名此皆瘋濕骨痛之病狀也瘋濕骨痛及臀尻酸楚二症其致病之由則一也乃是體虧血中有毒質之故耳韋廉士大醫生紅色補丸何以能治瘋濕其效如神蓋其有清血補血之功能速生有力新血俾得腦筋有力消化有序身體各部自健矣即如湖南桃源陸軍步兵第一團書記官蘭坡先生曾患是症亦由是丸療治而獲全愈也其來信云鄙人置身戎幕形勞[illegible]衰殘成疾防衛稍嚴倘能勉任[illegible]也去歲復防湘右維南地潮濕以致[illegible]不成眠兩足疼時難以成寐幸在[illegible]購到補丸半打照方吞服三瓶未[illegible]日飲食倍增體氣強健非補丸[illegible]此鄙人遠戍湘西無以為報[illegible]

外呈相片一張敬祈廣告同胞如得有是疾者亦有所問津焉　天下馳名補血健腦之聖藥為韋廉士大醫生紅色補丸曾經療治血虧腦弱所起各疾即如胃不消化　胸肺萎弱　皮膚瘡患　山嵐瘴瘧等症對於婦科各症尤見靈效凡經售西藥者均有出售或直向上海四川路九十六號韋廉士醫生藥局函購每一瓶英洋一元五角每六瓶英洋[illegible]

小兒刻已

[illegible]

瑞昌鷄鳴嘜　光明眼科聖藥水

中國製造　瑞昌督製

鷄鳴嘜眼科聖藥水　天有日月人有眼目眼目者所以明照萬物也而眼目有病斯失其視力而朦朧或迎風下淚或見日睛刺或眼水數流或目脏赤或病翳痕疼或風弦濕爛或點膜遮光或雖夜難視甚而睛珠障瞖瞳人反背迹成瞽目而為廢人矣良可惻也然療疾亦成儘堪痊治他人製為丸散注入眼中不免有硝刺之苦本行主人有特別治法將藥精化鍊為水徐滴入目則受者自然而見效光進誠眼科中之極品妙藥也有此患者一試便知要鷄鳴嘜為記

定價　大瓶二角　小瓶一角

詳細用法列左　用玻璃唧筒將此水滴入眼內連滴數回日凡數次自然立見殊功[illegible]

鷄鳴嘜藥品均經存案[illegible]查出定當送官究辦

香港瑞昌西藥行總發行

EYE REMEDY

粵聞三

●學生罷課後之進行　連日公法高師光華一中廣中等校雖各校長親自出力勸導各生上課均屬無效間聞有一二與職教員有特別關係者雖欲上堂然爲羣衆所阻卒之退出現查各校全體學生議決進行辦法數條（一）各校舉派代表二人於昨三號分向軍府及省民兩署上書請願（二）如代表請願無完滿之答覆則再定期全體學生列隊爲露宿之請願（三）每日分派多人在各處演講廣州福州近日之慘狀（四）由四號起編定調查隊分投繼續調查劣貨（五）自本星期日發行學生報紙以期發表意思藉伸冤抑云又廣東學生聯合會自前月廿六日公立法政行開幕禮後各縣代表陸續抵省者仍絡繹於途各代表每日均在法校開議討論畝細及會務進行極爲忙碌刻下經已擬就章程正式通過而各代表數十人均作爲評議員劃分六部分析任務日間即可正式成立聞進行議決關於對外對內治標之本各要案甚多者聞各縣代表近以廣州學生慘被警兵毆捕迭經省垣學生請願無效將及一月而官廳尚無正當之解決且福州學生被口人辱殺全國激成公憤實不能袖手旁觀據決定日間將以上兩事聯赴國會軍府省署請願倘無正當之表示完滿之答覆即分各省各縣罷課與此間學生取一致行動云又本月一日八時高等師範開全體學生會討論（學生人格）問題僉以學生人格是神聖不可侵犯的今慘被某氏權殘殊堪痛恨我輩本良心上的制裁爲維持人格起見故一致能課誓死力爭躊者不察詆以捨業嬉遊爲人利用何無良心至于此極試問當道不恤國國人皆愛國奚川我輩無權無勇止當力學時代之學生出而救國我高等師範全體學生志願非達依法懲辦某氏目的決不上課云隨後議決（一）（甲）如學生團未有布告而擅自上課者全體同學到該班教室質問（乙）如有教員上堂教授辦法亦如之（丙）如無充足理由答覆即驅出課室（二）宣布其姓名視爲永遠公敵（三）褫奪其在校內被選及選舉權（四）不准在校友會雜誌內題名（五）畢業時全校同學不開歡送會以示抵制

●檢貨條約之改定　日前商學兩界聯合會在教育會商議檢查日貨辦法並推定何劍吾爲起草各節經將條文登於前報頃又由商學兩界復在總商會會議特將條文規約修正第二項（劣貨之處置及檢查）（戊條）原文係（除公銷場專售劣貨外各行商不得自行私售違者重罰）條文解釋即公銷場乃可賣外貨之意義由現已將條文修正云（除公銷場發售劣貨外各行商自行分售得受三會委託將貨物記載報告三會十日一報至沽清爲止仍由三會隨時稽核）第三項（裁判團）新增辛壬兩條（辛條）裁判員如有徇私舞弊時得受三會共同組織之評議機關處理之評議機關之組織另定之（壬條）關于三會聯合應辦之事應設幹事部其組織另定之按三會之解釋即教育會總商會學生聯合會三團體也將來各販外貨商人被該團體在商會開庭審訊時又不免有一番驅動矣故商會雖以該件爲不可而無法以消弭之也

●責成各校長勸學生上課　張護省長昨以各校學生自佈告後仍有多數聚衆演說暨集議罷課等事其服從勸諭即日上課者除監獄學校十數人外餘皆徘徊觀望或則托病告假故意遷延非將各校澈查不足以覘成績昨特派出視學員六名分赴中上各校實察責成各該校長設法勸導并以此次辦理得法與否而定各校之獎懲云又訪函云省垣罷課學校除連日有光華無線電監獄等數校照常上課外其餘尚未遵官廳命令而行現聞張護省長以此案既經學生等自控法庭自應靜候解決未決定之先均須一律照常上課免荒學業昨再函教員聯合會云昨據政務廳長將會議維持教育情形轉報前來業將先施公司發事一案訓令廣東高等檢察廳長行查即希從速商由各校校長登明刻日照常上課爲盼

●閩警聲中之請息內爭電　廣州軍政府各總裁李參謀總長參衆兩院轉各省督軍省長各司令官均鑒歐和告成列強視線方集中於遠東正我國人臥薪嘗膽急起圖強之日乃顧瞻國內南北分裂和議中止工商輟業匪盜橫行邊圍牆而甘蹈宰民生之凋敝不問國權之喪失不恤山東滿蒙之閩斷送之國人爭持之能否完全爲吾國領土尚在不可知外交險象正在憂惕而最近閩省日僑竟敢糾衆行兇殺害我學生軍警且又派艦入閩縱兵擄人其爲蓄意欺凌世所共覩商民聞此警耗痛澈心髓當供公理之犧牲不受強權之蹂躪使當局既不盡力保護于前又不能滿意解決於後查中華民國力必至無地生存惟欲禦外侮必先息內爭非合全國爲後盾無以杜外交之先聲應請當局瞿然覺悟非從人民公意排除統一障礙取消密約尊重約法循和議之正軌促進會之進行從此奠定邦本力謀對外雪國恥以平民怨全國人心皆嚮於此諸公果不忍視神明奇冑任人魚肉自應捐棄私嫌共圖公憤失此不爲人民爲自救救國計決不能袖手待斃至時外交迫急漭愈難收拾急切直陳伏維鑒納無任悚惶待命之至上海商業公團聯合會卯宥

●日領口中之閩事情形　日領致莫督函略云本月十六日中國人與日本籍人在福州衝突一案本總領事昨接該處來電與此地前數日來各報所載大相逕庭且各報皆張大其詞實有挑撥民心之嫌本總領事深以爲憾茲將來電譯送合覽藉供參考如有故意造謠釀成惡感者務請設法以釋羣疑是爲至禱順頌時祉弟太田喜平謹啓（照抄來電）閩垣學生結隊排貨排日漸趨過激不特將中國人所辦之貨查檢且將日人之貨品強奪焚燬此等野蠻之行動日增是以僑閩日商及台灣人爲自衛起見凡有搬運之貨品必派數名之台灣人隨行保護詎十一月十六日下午時許日商天田洋行搬運花紗一箱到青年會前突有學生三人拘留搬運之貨品該隨行之台灣人上前詰問即將學生帶去交中國警署請求處罰詎逃回青年會之學生再帶十餘名之學生出來報復各持木片竹桿毆傷日人台灣人該處台灣日人聞警亦聚集十餘名又將木片竹桿防戰持刀日人詎頃刻間中國學生約三百五十名再衝鋒來與台灣日人衝突此時中國學生數名確有手槍刺刀者亦有數名來赴援雙方互相毆傷迨有武裝巡警暨軍隊多名來放槍擬韋捕台灣人而日人等見勢不佳逃回學生等躡稱日領署醫官在場援台灣人實屬虛構不知當時日本領事即派醫官六名原係排解乃甫到場中學生等即誤會爲醫官赴援向其毆擊該醫官等不得已逃至附近中國人之飯館避難又報稱台灣人等闖入青年會鎗斃美國人二名等語尤屬誤謬之甚十一月廿三日有多數學生團毆台灣人一名將屍身拋棄河岸旋即逃去其後該台灣人復蘇過有台灣人經過將負傷者救出帶回住宅至今人心不安云

●政務會議通過要案　岑陸兩總裁在福州提議撥關餘五十萬以爲擴充兵工廠之用已誌本報茲悉已於上次政務會議通過（一）以五十萬元爲限（二）由陸軍部監督（三）原料由財政部

●衆議院搜查案之質問　[illegible]兩院長查辦案經否達政府至今尚未見查辦結果之明文曾請政府委員出席質問亦不得要領昨由議員孔昭晟提議向政府質問有無依法查辦限五日答覆云

●失去五千元紙幣案　打銅街致生銀店昨使其店伴黃某攜紙幣五千元往樂欄街祥生銀店找換詎行至中途突被匪徒二人用迷藥將其帶往雞欄圍所內將黃袋內紙幣盡行掠去迨醒覺時匪已遠去即沿途尋覓奔回店中店主疑其另有別情意以爲因賭輸去雖多盤詰仍未值得要領故特將其扭往九區分署轉解警廳核辦

●拘解運米出口之輪件　聞有來往省港某輪船伴林某陳某二人屢次在省私購米石出口經由警區訪悉飭警嚴密偵察昨早該段值班警察見有大帮草包什物扛運下船遂即上前查驗始知俱係米石并查係林陳所購乃將該二人帶回九區二分署轉解警廳核辦云

●市政公所將開廣州博覽會　廣州市政公所決議籌備廣州博覽會以徵求各省出品爲實業之研究惟事屬創始苦乏成規查宣統間江蘇南洋勸業會及民國三年美國巴拿馬賽會本省均籌辦出品協會當開于賽品免征厘稅辦法財政廳當有成案昨特函致財政廳請搜集當日賽品免征厘稅章程規則俾資參考而利進行云

●東關堤之火警　舊歷本月初九晚八時番禺屬東關堤福坊街口鍾道館因小童煲番薯失愼焚去舖戶四十餘間適當晚造收穫將完之際各家所存穀米不少以至損失貨物極鉅其購有保險者居少數可謂一塲浩劫也

●軍府摩托車壓斃車夫　軍府公用摩托車前日夜晚九時在東川口經過人力車夫一名甚下部腎囊及小腸均破露當時抬往公醫院診治因受傷過重不一刻鐘即殞命軍府給費百元以爲善後聞常時乘車者爲某女太太觀車夫爲阿福云按廣州自有摩托車以來屢經誤事其故因馬路上左行之順序未曾一律實行以致極形紊亂然摩托車者又常喜其在港混馳之能事以爲快警察又乏指揮之能力因是種種而某人力車夫乃不幸而罹其慘然惡有地方之責者一注意焉

●合查荒島建瘋院事　籌辦五邑瘋癲院董事梅國光等擬在赤溪縣屬海島大衾山地方創辦瘋癲善院昨經擬具章程呈請省長立案并請撥給荒島建設瘋院惟省長以該島地方是否適雖民居在該處建築瘋院與附近人民漁業採樵有無妨碍該島現住有耕戶若干所稱各耕戶願將稅田讓出是否屬實特令行粵海道即飭赤溪縣知事查勘呈復核辦

●無烟藥廠擬自製硫酸呈文　呈爲懇請立案並准發價購買礦地事竊職廠前清開設硫強水廠自製硫強以免備購外洋挽回利權並謀補助社會工業經將一切情形於上年八月間稟明呈明蒙鈞署批准籌辦在案當即派員偕同礦師前赴韶關一帶清遠各屬切實調查礦地俾資製造硫強所用原料計得硫磺礦及鐵硫礦兩種兩相比較以用鐵硫礦較爲合宜因其易於開採費用亦廉年餘以來先後採得礦地其有數處或因礦質摻雜成分過低或因水陸遙離舟車阻隔成本既嫌太重輸運尤覺艱難均無合適之處派員到處沿途探覓至本年七月在清遠縣屬石馬墟附近探得良好鐵硫礦地一處當將礦質取回詳加化驗內含硫礦質百分之四十五成分甚佳復經馬工程師君武親往察勘據稱礦質優良礦脈調暢[illegible]

聖雲仙會第卅六期賣物籌欵

聖雲仙會茲定於十二月七號在堅道上天主教大禮拜堂及聖若瑟學堂之遊嬉場舉行賣物會荷蒙督憲蒞臨指導壹切場內陳設各種遊藝另備多數彩物內有貴重品物中有譽碌輪彩等具於兒童最爲適宜屆時聖雲仙會設擺彩場售賣是日由晚上八點半鐘開會至十壹點半止每入場券售銀壹毫聖雲仙會設於世界各國無處無之會員達十二萬人在美國一隅已占壹萬七千五百人而此會之設立於香港迄今五十六年每年經費壹百式拾萬員在英國有會員六千人在加拿大則有會員約六千五百人而此會之設立於香港迄今五十六年每月資助貧兒之窮困及供給衣服學費等用需欵千員本會値理同人敬邀各界慈善長者撥冗賁臨共襄善舉爲望

已未年十月十二日　二一一

本字房有利群軒

皮箱靴鞋　精品揀選　藥水寶

[illegible]

再者昨駐港台山商會及集義堂聯安堂餘慶堂寧濟醫院現任董値理公開特別會議討論提同[illegible]新寧鐵路公司總理陳宜禧佈達此事[illegible]

八年十一月廿四號　新寧鐵路公司總理陳宜禧佈

[illegible]（第二）本路每年材料支出以煤炭爲一項大宗鐵木次之色料偶油又次之今單以煤炭一項言之查民國五年全年煤價共支出九萬餘元民國六年全年共支出[illegible]此皆歐戰之影響而來也（第三）展築白沙枝路原定本年十二月可以開車達到[illegible]

（銀行買入）

已未拾月拾叁日禮拜四　民國八年十二月四號

九司運單照昨日行情

（銀行沽出）　（今早開會）　昨日下午行情

[illegible]

鍾雄中華新字母傳習所開校簡章

緣起

上古時代有言語無文字自伏羲觀河圖畫八卦倉頡察鳥跡制文字以補助言語經數千年來文豪學士隨時增加繼漸改良雖云深奧仍未完備也蓋其字形難寫字意難明雖復窮老盡氣猶有向隅之嘆十載鑽研僅識皮毛而已貧寒子弟類難成學老師宿儒尤畏問字所以我國曾通人士識字能文者十不得一泰西諸國能識其本國文字者十得其九其科學及各等專門故如東鄰日本從前國民智識亦由此而澎湃焉就其國人發明本無文字原借用漢文以教其民自其國一種假和字補助漢字之不逮後竟普及全國由下流社會村農婦孺無一不能閱報觀書民智由此大開國家從此富強今日稱雄於世界者賴乎此耳可見文字一科關係一國之盛衰倘非有一種最簡最易文字繙譯列國科學普及其國民則各種專科教育無從輸入而日望國富民強難矣鄙人前因商務徧遊歐洲諸國來便考察各國言語文字之淵末始知其聲韻文法莫不統一且文簡而易明意淺而易解較之吾國不啻天壤及返國後費數載精神始發明一種新字母其中功用至大若習之雖歷游環球不虞啞旅行矣倘不當面試驗人必不信最奇者智數日間便能寫讀卒業後無論何國言語各省說話與及中西歌曲南北音韻以至飛禽走獸聲音皆能寫出半點無訛惟別種文字斷難有此功用鄙人在港經數十餘年不敢狂語欺衆自取其辱況目前由軍政府及省長署並本港教育司多大試驗方許立案設所教授語云愚者千慮一得既有一點可益於同羣者不敢自秘故稟請本港教育司設立夜學互相研究俾得列公指示精益求精是所厚望學額無多請速掛號逢星期一開新班至星期九卒業如欲親自試驗請到本校

（一）宗旨　因中國文字高深奧妙非用功十餘載難精今特新發明串音以補助教育之不逮新字母不過數日間而能串萬國音語

（二）地址　設在博扶林道（即第三街尾）式百叁拾六號式樓

（三）學額　每班定四十名逢星期一晚開新班至星期九止

（四）時間　每晚由七點鐘上堂至九點鐘止上足五堂後不親自上

（五）獎勵　用函授卒業後乃大考一次照積分計取列優等者獎以金銀時表及各種貴重獎品以勵學者如未及格連續函授不再收費至及格止

（六）文憑　大考之後及格者給以卒業文憑如果品行端方欲爲教員者依本校專章另設師範班卒業後可往各處設分校教授以期普及

（七）學科　音法（一）中國反切下（二）歐西串音法（三）讀上去平仄（四）高低音（五）新字母讀法（六）新字母易記法（七）讀字（八）寫字（九）以數目代字（十）學串各處方言（十一）寫（十二）學寫萬國言語（十三）用打字機打書信（十四）打旗打手打燈吹號打暗號（十五）空谷傳聲寫中西歌曲對口及種種之功用

（八）學費　全科學費（連郵費堂費在內）五元一次繳足

（九）掛號　坐位無多請先一星期掛號定實晚上七點或八點鐘到本校

民國八年十式月壹號　發明者鍾雄啓

天一壽而天全愈

[illegible]

已未九月初四日　愚弟張華文鑑拜

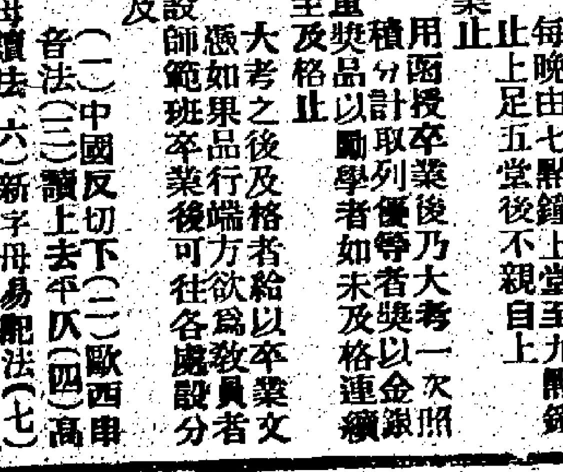

李相府女寶

得合肥李爵相府方所製女寶丹[illegible]

公[illegible]

巴拿馬萬國博覽會特獎銀牌

部註冊並獎第壹號褒狀

中國第一家創製各種科學鏡片

GRADUATE OPTICIANS

益公司

船頭電音

各行輪船開往各埠列

昌興輪船公司告白

天祥洋行船期告白

美國市郵船公司船期

旗昌洋行船期告白

花旗公司船期告白

大來公司告白

大阪商船會社輪船開行日期列下

和發公司船期

中國郵船有限公司船期廣告

銀行輪船公司船期告白

祥發公司船期告白

有客港梧輪船開行日期

廣大輪船來往滬港粵

聯茂輪船公司 天星輪船來往香港江門廣告

省港澳輪船公司船期告白

太古洋行船期告白

華盛公司船期

日本郵船公司船期

英國郵船公司船期告白

港梧輪船開行日期

興利公司船期告白

香港影畫戲院

域多利影畫戲院

新比照影畫戲院

九如坊新戲院

和平戲院

太平戲院

高陞戲院

雙妹嚜雪花膏

蘭閨絮語

儂之貌美肌香乃常用雙妹嚜雪花膏之效果也姊乎亟宜購用之

白色大罐四角正 小罐二角半

紅色大罐五角 小罐三角

雙妹嚜艷容霜

此霜有嫩肌膚美顏色之功緣其質係調理皮膚血份之品時常塗抹能令肌肉鮮潤容色增華況馨香清遠勝蘭麝而男婦修面後肉紋緊縮及爆拆凍瘃與肌膚粗糙等搽之立即寬潤幼滑確爲修理外觀之豔容特出佳品與市上汗牛充棟之化粧品較之不啻霄壤矣 ○大瓶叁角半 ○小瓶壹角半

雙妹嚜爆拆膏

凡人之肌膚熱則伸寒則縮過寒節燥故每際冬凜冽面部肌膚多爆裂枯燥之患有以也本行特製此膏以禦寒威之嚴厲如有爆拆皮燥之患用以搽抹肌膚自然潤澤如恆且肌肉爲之光華顏春爲之艷麗況奇香馥郁味勝芝蘭誠珍品也 ○每盒銀叁角

嫩口唇爆拆膏

此膏清潔酥膩爲助粧之妙品專治隆冬時口唇燥涸皮皺爆裂之患以之搽抹更於臨睡時搽之不獨撲皮舒暢拆可愈而潤澤鮮妍艷如樊口況奇香馥郁有如蘭之妙也 每筒銀弍角

雙妹嚜爆拆水

秋冬時風雨寒凍頭面手足爆拆用此水搽之自然油潤生香或婦女開粉塗面其色嬌艷可愛與肉相食不致爆拆也如男人用番梘薙鬚或薙頭後其面皮鍋拆用此水搽之自然寬爽如常請爲試之 ○大瓶價洋弍角 ○小瓶價洋壹角

鬒髮光美人所貴而墮馬堆髻靚髮如雲本行特製生髮香油其香芬芳濃郁清潤不膩襲衣而袪風澤而無垢自常用之保養遂無脫落之患誠理髮不可少之品也

大號五角○二號三角○三號弍角○四號壹角

廣生行有限公司啓

張才漢文夜學傳習所

本所設在中環士丹利街廿壹號每晚由七點至九點上課每逢星期六叁點鐘開課每月收學費五毫現已開課有志學習者速到本所報名上課是幸 己未年七月初叁日

康年水火保險有限公司廣告

啓者本公司實備資本五拾萬元經在本港政府註冊立案專保各埠屋宇貨物往來船舶無意外之處所有章程俱照英例曾通燕梳規則辦理各界光顧請到德輔道中壹百捌拾號式樓面商可也 電話捌百玖拾號

正司理李星衢 副司理劉毓雲 啓

丁□叁月拾柒

中國康年人壽燕梳有限公司特別廣告

啓者本公司實備資本五拾萬元專做人壽保險生意經將價值叁拾萬元之物業繳入香港政府存貯以作保證金本公司開辦多年信用素著保之人辦事快捷賠償之速已久意良美之口現再融章程所增加保險之法可幼童保險俾人人可投保岩欲取閱章程德輔道中壹百九拾捌號式樓

總司理李星衢啓

新到大小慶希珍珠（担保不爛）

本公司新到慶希珍珠其色之鮮妍質地之輕重與眞者並無分別若與眞者攙用雖善於辨別之人亦不容易分出世上旣有此種珠與眞者無異亦何必花鉅金錢購取眞者近世外國富貴之家每將眞飾收藏而用化學者以代之可以防盜賊可以免遺失中國富貴家何不效之并有大紅寶石呂宋綠珍珠碧璽翡翠瑪瑙藍寶石貓眼石綠鑽石閃山雲石金星石及各色紅綠黑白類石俱是女界可用作髻簪及妝飾等寶貨貨眞價實童叟無欺 貴客光顧請 移玉皇后大道中門牌叁拾八號面商此佈

（分售處）本港先施公司

香港慶希旬公司謹白

己未弍月拾八日 九二[illegible]

香港華僑大旅店新張廣告

粵自中外交通工商發達賈來往貨招待之得宜結隊聯羣賴居停之有主然晨興夜寐若非鋪陳廣厦則朋從雖興戾止之思旅舍倉皇惟此旨酒嘉肴而賓至乃有如歸之樂本主人因見乎此爰鋭意改革竭力經營擇香港適宜地點開設華僑大旅店陳設布置務極清幽飲食衛生悉求美備樓閣則四層高敞窗門則八面開通厮役之呼應皆靈行李之關防維謹盥洗他人缺點消除安樂一窩賜顧諸君請毋交臂失我所縱橫冠蓋尚期惠然肯來本大旅店在香港中環海旁一連四間第七拾六號七十七號門牌 定於本年拾月初六日開幕

一図 香港華僑大旅店主人謹啓

己未年十月初六日

聲明告白

小號經與附貯[illegible]

己未年十月初十日

燕醫生補丸

大便不通 則覺疲倦 實爲 肝病 癪病 食滯 膽汁太多 血[illegible]症之先兆也 惟常用瀉藥可免之

若服 燕醫生補丸 尤有特效 凡覺胃不消化 大便不通 於餐前或後[illegible]

燕醫生補丸 立可治之

燕醫生補丸 立能[illegible]

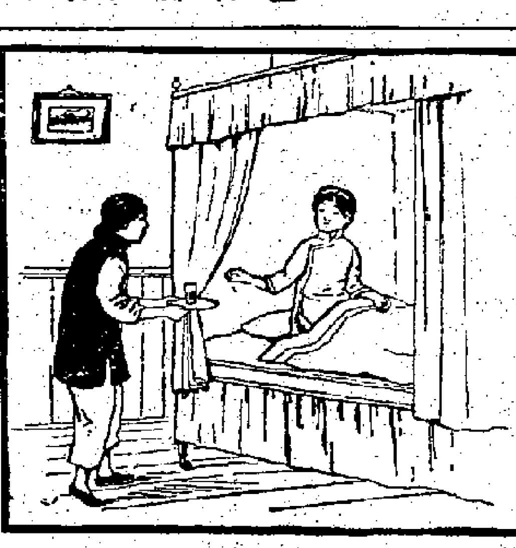

如有膽汁太多 致生 肝病 頭痛 於未睡之前 服 燕醫生補丸 [illegible]效 而腹中之活潑力油然而生 腸中之污穢 卽可消滅 而免種種危險之疾病也

中國各埠藥房均有出售

此藥之說明書 可爲家庭衛生之寶冊 內載有七十年來燕醫生所製各種家庭必備之良藥 欲閱者請至本行取閱可也

香港老晉隆洋行 獨家經理

（川）

請試大炮台香烟

（罐庄五十枝）

烟枝宏偉 氣味甘醇

請君試吸 齒頰芳芬

駐華英美烟公司

（有限英國公司）